多鎂光電燈具圖示一覽表

公司名稱：多鎂光電
公司地址：108台北市萬華區寶興街140巷31號
公司電話：02-2339-0882
Instagram：domag_led
Facebook：Domag LED Technology
Web：domagled.com

業務負責人：吳真 CHEN WU
手機：0931-231-251
LINE ID：haha851231

DD-00218 造型吊燈

燈具圖示一覽表	
⊥	吸頂燈
⧄	崁入式燈組
⧄ ⧄	崁入式燈組
⊙	內縮型崁燈
⊕	伸縮崁燈
¤	壁燈
～～～～～	LED軟燈帶
⊸ ⊸ ⊸	LED軌道
ıı ıı ıı ıı ıı	LED磁性軌道
▪	軌道燈
ō	磁性軌道燈

安裝方式：吸頂式
材質：鋁合金，表面專業烤漆處理
▶ 燈罩顏色：白色
使用光源：COB LED
瓦數：18 W
色溫：3000 K
C.R.I.： Ra>90
燈罩尺寸Ø 170 *H315 mm

DOR-0640 吸頂方型小筒燈

燈具圖示一覽表	
⊥	吸頂燈
⧄	崁入式燈組
⧄ ⧄	崁入式燈組
⊙	內縮型崁燈
⊕	伸縮崁燈
¤	壁燈
~~	LED軟燈帶
⊸ ⊸ ⊸	LED軌道
⫼⫼⫼⫼	LED磁性軌道
▪	軌道燈
ō	磁性軌道燈

安裝方式：吸頂式

材質：鋁合金，表面專業烤漆處理

▶ 燈具顏色：白色、黑色

瓦數：12 W　發光角度：38°　C.R.I.：Ra>90

色溫：3000 K / 4000 K

燈具尺寸：□ 81.7 * 81.7 * H 80 mm

產品說明：反射罩為專業防眩處理，小巧可愛點綴室內空間好選擇

DFF-6117 迷你吸頂投射燈

燈具圖示一覽表	
⊥	吸頂燈
⧄	崁入式燈組
⧄ ⧄	崁入式燈組
⊙	內縮型崁燈
⊕	伸縮崁燈
¤	壁燈
~~	LED軟燈帶
⊸ ⊸ ⊸	LED軌道
⫼⫼⫼⫼	LED磁性軌道
▪	軌道燈
⫰	磁性軌道燈

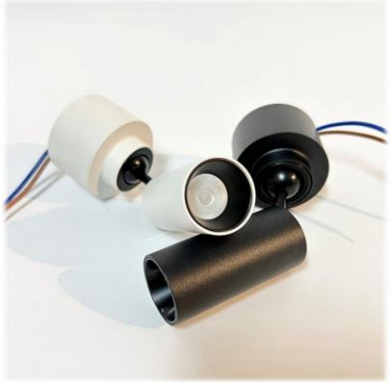

安裝方式：吸頂式、崁入式(只有白)
材質：鋁合金，表面專業烤漆處理
- 燈具顏色：白色、黑色

瓦數：3 W　發光角度：24°　C.R.I. : Ra>90
色溫：3000 K
燈具尺寸：Ø 30 * H 65 mm
挖孔尺寸：Ø 45 mm
產品說明：可以吸頂也可以崁入做造型，不同風格不同視覺享受

DMC-9012 吸頂投射燈

燈具圖示一覽表	
⊥	吸頂燈
⧄	崁入式燈組
⧄ ⧄	崁入式燈組
⊙	內縮型崁燈
⊕	伸縮崁燈
¤	壁燈
~~	LED軟燈帶
⊸ ⊸ ⊸	LED軌道
ıı ıı ıı ıı	LED磁性軌道
▪	軌道燈
ō	磁性軌道燈

安裝方式：吸頂式

材質：鋁合金，表面專業烤漆處理

- 燈具顏色：白色、黑色
- 反射罩：白色、黑色、金色

瓦數：12 W　發光角度：24°　C.R.I.：Ra>90

色溫：3000 K / 4000 K

燈具尺寸：Ø 60 * H 155 mm

產品說明：反射罩可混搭，可調整光源投射角度，也可旋轉360°
多種搭配方式可以隨意調整

DMC-80220 吸頂投射燈

燈具圖示一覽表	
⊥	吸頂燈
⧄	崁入式燈組
⧄ ⧄	崁入式燈組
⊙	內縮型崁燈
⊕	伸縮崁燈
¤	壁燈
～～～～	LED軟燈帶
⊸ ⊸ ⊸	LED軌道
⫼⫼⫼⫼	LED磁性軌道
▪	軌道燈
⫰	磁性軌道燈

安裝方式：吸頂式
材質：鋁合金，表面專業烤漆處理
▶ 燈具顏色：白色
瓦數：20 W　發光角度：30°　C.R.I.：Ra>90
色溫：3000 K / 4000 K
燈具尺寸：Ø 76 * H 235 mm
產品說明：可調整光源投射角度，也可旋轉360°

DTC-75 吸頂筒燈

燈具圖示一覽表	
⊥	吸頂燈
⧄	崁入式燈組
⧄ ⧄	崁入式燈組
⊙	內縮型崁燈
⊕	伸縮崁燈
¤	壁燈
～～～～	LED軟燈帶
⊸ ⊸ ⊸	LED軌道
⫼⫼⫼⫼	LED磁性軌道
▪	軌道燈
⫰	磁性軌道燈

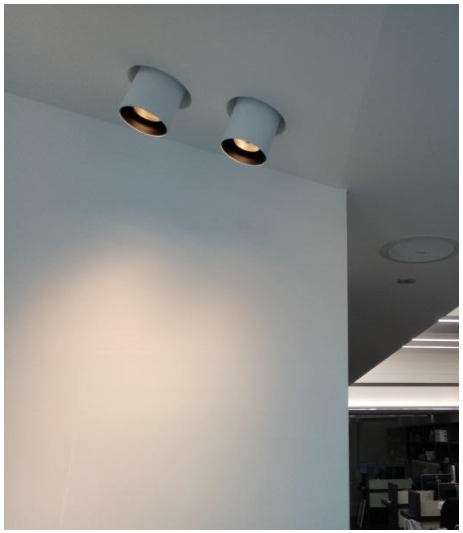

安裝方式：吸頂式
材質：鋁合金，表面專業烤漆處理
▶ 燈具顏色：白色+黑
瓦數：5.5 / 7 W　發光角度：25°　C.R.I.：Ra>90
色溫：3000 K / 4000 K
燈具尺寸：Ø 85 * H 150 mm
產品說明：燈泡前換設計，方便更換，燈光可微調投射角度

EB-995-12R 吸頂筒燈

燈具圖示一覽表	
⊥	吸頂燈
⧄	崁入式燈組
⧄ ⧄	崁入式燈組
⊙	內縮型崁燈
⊕	伸縮崁燈
¤	壁燈
～～～～～	LED軟燈帶
⊸ ⊸ ⊸	LED軌道
⫼⫼⫼⫼	LED磁性軌道
▪	軌道燈
⫰	磁性軌道燈

安裝方式：吸頂式、吸壁式
材質：鋁合金，表面專業烤漆處理
▶ 燈具顏色：白色、黑色
瓦數：12 W　發光角度：24°　C.R.I. : Ra>90
色溫：3000 K
燈具尺寸：Ø 100 * H 100 mm
產品說明：可調整光源投射角度，旋轉360°
特殊面環亮燈時，有天使光環，
也可落地使用幫落地盆栽打燈哦！

DGR-R91 圓形小崁燈

燈具圖示一覽表	
⊥	吸頂燈
⧄	崁入式燈組
⧄ ⧄	崁入式燈組
⊙	內縮型崁燈
⊕	伸縮崁燈
¤	壁燈
～～～～～	LED軟燈帶
⊸ ⊸ ⊸	LED軌道
⏚⏚⏚⏚⏚⏚	LED磁性軌道
▪	軌道燈
⏚	磁性軌道燈

安裝方式：崁入式
材質：鋁合金，表面專業烤漆處理
▶ 燈具顏色：白色
前置面環：塑膠成型
瓦數： 5.5 / 7 W　發光角度：24°　C.R.I.： Ra>90
色溫：3000 K / 4000 K
燈具尺寸：Ø 85 * H 25 mm (加燈泡底座約 75 mm)
挖孔尺寸：Ø 75 mm
產品說明：燈泡前換設計，方便更換，
燈具可微調投射角度

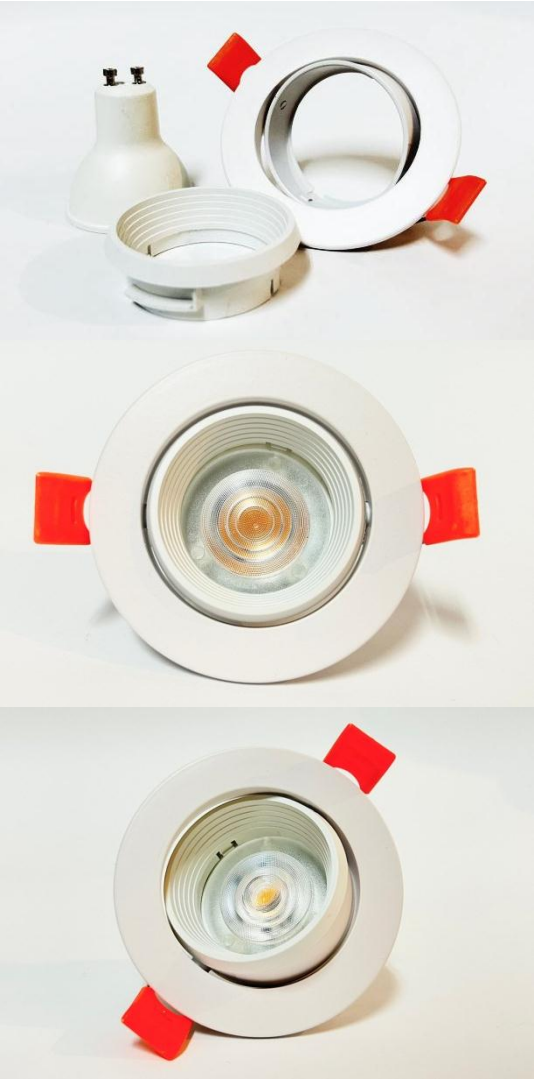

DGR-R92 直筒狀崁燈

燈具圖示一覽表	
⊥	吸頂燈
⧄	崁入式燈組
⧄ ⧄	崁入式燈組
⊙	內縮型崁燈
⊕	伸縮崁燈
¤	壁燈
~~	LED軟燈帶
⊸ ⊸ ⊸	LED軌道
ıı ıı ıı ıı	LED磁性軌道
▪	軌道燈
ō	磁性軌道燈

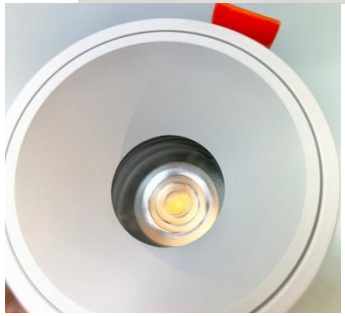

安裝方式：崁入式
材質：鋁合金，表面專業烤漆處理
- 燈具顏色：白色

前置面環：塑膠成型
瓦數： 5.5 / 7 W　發光角度：24°　C.R.I.： Ra>90
色溫：3000 K / 4000 K
燈具尺寸：Ø 80 * H 57 mm (加燈泡底座約 110 mm)
挖孔尺寸：Ø 75 mm
產品說明：燈泡前換設計，方便更換，燈具可微調投射角度

DGR-R93 圓形小崁燈

燈具圖示一覽表	
⊥	吸頂燈
⧄	崁入式燈組
⧄ ⧄	崁入式燈組
⊙	內縮型崁燈
⊕	伸縮崁燈
¤	壁燈
～～～～～	LED軟燈帶
⊸ ⊸ ⊸	LED軌道
ıı ıı ıı ıı ıı	LED磁性軌道
▪	軌道燈
ō	磁性軌道燈

安裝方式：崁入式
材質：鋁合金，表面專業烤漆處理
- 燈具顏色：白色 / 黑色

前置面環：塑膠成型
瓦數： 5.5 / 7 W　發光角度：25°　C.R.I.： Ra>90
色溫：3000 K / 4000 K
燈具尺寸：Ø 93 * H 45 mm (加燈泡底座約 95 mm)
挖孔尺寸：Ø 85 mm
產品說明：燈泡前換設計，方便更換，燈具可微調投射角度

DGR-S90 方形小崁燈

燈具圖示一覽表	
⊥	吸頂燈
⧄	崁入式燈組
⧄ ⧄	崁入式燈組
⊙	內縮型崁燈
⊕	伸縮崁燈
¤	壁燈
～～～～	LED軟燈帶
⊸ ⊸ ⊸	LED軌道
⫼⫼⫼⫼	LED磁性軌道
▪	軌道燈
ō	磁性軌道燈

安裝方式：崁入式
材質：鋁合金，表面專業烤漆處理
- 燈具顏色：白色 / 黑色

前置面環：塑膠成型
瓦數： 5.5 / 7 W　發光角度：25°　C.R.I.： Ra>90
色溫：3000 K / 4000 K
燈具尺寸：□ 90 * 90 * H 45 mm (加燈泡底座約 90 mm)
挖孔尺寸：□ 80 * 80 mm
產品說明：燈泡前換設計，方便更換，燈具可微調投射角度

DGR-R75 圓形無縫崁燈

燈具圖示一覽表	
⊥	吸頂燈
⧄	崁入式燈組
⧄ ⧄	崁入式燈組
⊙	內縮型崁燈
⊕	伸縮崁燈
¤	壁燈
～～～～～	LED軟燈帶
⊸ ⊸ ⊸	LED軌道
⫼⫼⫼⫼	LED磁性軌道
▪	軌道燈
ō	磁性軌道燈

安裝方式：崁入式
材質：鋼板沖壓成型，表面專業烤漆處理
- 燈具顏色：白色

前置面環：塑膠成型
瓦數： 5.5 / 7 W　發光角度：25°　C.R.I.： Ra>90
色溫：3000 K / 4000 K
燈具尺寸：Ø 75 * H 30 mm (加燈泡底座約 85 mm)
挖孔尺寸：Ø 75 mm
產品說明：燈泡前換設計，方便更換，燈具可調投射角度

DGR-S95 方形無縫崁燈

燈具圖示一覽表	
⊥	吸頂燈
⧄	崁入式燈組
⧄ ⧄	崁入式燈組
⊙	內縮型崁燈
⊕	伸縮崁燈
¤	壁燈
∼∼∼∼	LED軟燈帶
⊸ ⊸ ⊸	LED軌道
⫼⫼⫼	LED磁性軌道
▪	軌道燈
⫰	磁性軌道燈

安裝方式：崁入式
材質：鋼板沖壓成型，表面專業烤漆處理
- 燈具顏色：白色

前置面環：塑膠成型
瓦數： 5.5 / 7 W　發光角度：25°　C.R.I.： Ra>90
色溫：3000 K / 4000 K
燈具尺寸：□ 95 * 95 * H 23 mm (加燈泡底座約 95 mm)
挖孔尺寸：□ 95 * 95 mm
產品說明：燈泡前換設計，方便更換，燈具可調投射角度

DGR-4701 細邊框單盒燈

燈具圖示一覽表	
⊥	吸頂燈
⧄	崁入式燈組
⧄ ⧄	崁入式燈組
⊙	內縮型崁燈
⊕	伸縮崁燈
¤	壁燈
～～～	LED軟燈帶
⊸ ⊸ ⊸	LED軌道
⫼⫼⫼	LED磁性軌道
▪	軌道燈
ō	磁性軌道燈

安裝方式：崁入式
材質：鋁合金，表面專業烤漆處理
- 燈具顏色：白色 / 黑色

前置面環：塑膠成型
瓦數： 5.5 / 7 W　發光角度：25°　C.R.I.： Ra>90
色溫：3000 K / 4000 K
燈具尺寸：□ 110 * 110 * H 38 mm (加燈泡底座約 85 mm)
挖孔尺寸：□ 100 * 100 mm
產品說明：燈泡前換設計，方便更換，燈具可微調投射角度，也可旋轉360°

DGR-4801 無框單盒燈

燈具圖示一覽表	
⊥	吸頂燈
⧄	崁入式燈組
⧄ ⧄	崁入式燈組
⊙	內縮型崁燈
⊕	伸縮崁燈
¤	壁燈
～～～～	LED軟燈帶
⊸ ⊸ ⊸	LED軌道
⫼⫼⫼⫼	LED磁性軌道
▪	軌道燈
⫰	磁性軌道燈

安裝方式：崁入式
材質：鋁合金，表面專業烤漆處理
▶ 燈具顏色：黑色
前置面環：塑膠成型
瓦數： 5.5 / 7 W　發光角度：25°　C.R.I.： Ra>90
色溫：3000 K / 4000 K
燈具尺寸：□ 90 * 90 * H 80 mm (加燈泡底座 80 mm)
挖孔尺寸：□ 90 * 90 mm
產品說明：燈泡前換設計，方便更換，燈具可調投射角度

DFR-02 外露邊框崁燈

燈具圖示一覽表	
⊥	吸頂燈
⧄	崁入式燈組
⧄ ⧄	崁入式燈組
⊙	內縮型崁燈
⊕	伸縮崁燈
¤	壁燈
～～～～	LED軟燈帶
⊸ ⊸ ⊸	LED軌道
ıı ıı ıı ıı	LED磁性軌道
▪	軌道燈
ō	磁性軌道燈

安裝方式：崁入式
材質：鋁合金，表面專業烤漆處理
▶ 燈具顏色：白色 / 黑色
瓦數： 5.5 / 7 W　發光角度：25°　C.R.I.： Ra>90
色溫：3000 K / 4000 K
燈具尺寸：Ø 90 * H 45 mm (加燈泡底座約 85 mm)
挖孔尺寸：Ø 75 mm
產品說明：撞色蹦出新滋味，也有全白的可以選擇唷！

DGR-R70W 圓形小崁燈

燈具圖示一覽表	
⊥	吸頂燈
⧄	崁入式燈組
⧄ ⧄	崁入式燈組
⊙	內縮型崁燈
⊕	伸縮崁燈
¤	壁燈
~~	LED軟燈帶
⊸ ⊸ ⊸	LED軌道
ıı ıı ıı ıı	LED磁性軌道
▪	軌道燈
ō	磁性軌道燈

安裝方式：崁入式
材質：鋁合金，表面專業烤漆處理
- 燈具顏色：白色
- 反射罩：白色

瓦數： 5.5 / 7 W　發光角度：25°　C.R.I.： Ra>90
色溫：3000 K / 4000 K
燈具尺寸：Ø 70 mm * H 30 mm (加燈泡底座約 80 mm)
挖孔尺寸：Ø 63 mm

DGR-R80W 圓形小崁燈

燈具圖示一覽表	
⊥	吸頂燈
⧄	崁入式燈組
⧄ ⧄	崁入式燈組
⊙	內縮型崁燈
⊕	伸縮崁燈
¤	壁燈
〰〰	LED軟燈帶
⊸ ⊸ ⊸	LED軌道
⫼⫼⫼	LED磁性軌道
▪	軌道燈
⫰	磁性軌道燈

安裝方式：崁入式
材質：鋁合金，表面專業烤漆處理
- 燈具顏色：白色
- 反射罩：白色

瓦數： 5.5 / 7 W　發光角度：25°　C.R.I.： Ra>90
色溫：3000 K / 4000 K
燈具尺寸：Ø 85 mm * 35 mm (加燈泡底座約 85 mm)
挖孔尺寸：Ø 72 mm

DGR-R85B/G 防眩小崁燈

燈具圖示一覽表	
⊥	吸頂燈
⧄	崁入式燈組
⧄ ⧄	崁入式燈組
⊙	內縮型崁燈
⊕	伸縮崁燈
¤	壁燈
~~	LED軟燈帶
⊸ ⊸ ⊸	LED軌道
ıı ıı ıı ıı	LED磁性軌道
▪	軌道燈
ō	磁性軌道燈

安裝方式：崁入式
材質：鋁合金，表面專業烤漆處理
- 燈具顏色：白色
- 反射罩：太空黑、玫瑰金(特殊防眩塗層)

瓦數： 5.5 / 7 W　發光角度：25°　C.R.I.： Ra>90
色溫：3000 K / 4000 K
燈具尺寸：Ø 85 mm * H 36 mm (加燈泡底座約 85 mm)
挖孔尺寸：Ø 72 mm
產品說明：反射罩為專業防眩處理

DGR-4702 細邊框雙盒燈 (7W GU10*2)

燈具圖示一覽表	
⊥	吸頂燈
⧄	崁入式燈組
⧄ ⧄	崁入式燈組
⊙	內縮型崁燈
⊕	伸縮崁燈
¤	壁燈
～～～～	LED軟燈帶
⊸ ⊸ ⊸	LED軌道
⫼⫼⫼⫼	LED磁性軌道
▪	軌道燈
⫰	磁性軌道燈

安裝方式：崁入式
材質：鋁合金，表面專業烤漆處理
▶ 燈具顏色：白色 / 黑色
前置面環：塑膠成型
瓦數： 5.5 / 7 W　發光角度：25°　C.R.I.： Ra>90
色溫：3000 K / 4000 K
燈具尺寸：□ 110 * 200 * H 33 mm (加燈泡底座約 90 mm)
挖孔尺寸：□ 100 * 190 mm
產品說明：燈泡前換設計，方便更換，燈具可微調投射角度，也可旋轉360°

DGR-4802 無框雙盒燈 (7W GU10*2)

燈具圖示一覽表	
⊥	吸頂燈
◪	崁入式燈組
◪ ◪	崁入式燈組
⊙	內縮型崁燈
⊕	伸縮崁燈
¤	壁燈
～～～～	LED軟燈帶
⊸ ⊸ ⊸	LED軌道
⊔⊔⊔⊔⊔⊔	LED磁性軌道
▪	軌道燈
ō	磁性軌道燈

安裝方式：崁入式
材質：鋁合金，表面專業烤漆處理
▶ 燈具顏色：黑色
前置面環：塑膠成型
瓦數： 5.5 / 7 W　發光角度：25°　C.R.I.： Ra>90
色溫：3000 K / 4000 K
燈具尺寸：□ 190 * 90 * H 80 mm (加燈泡底座約 80 mm)
挖孔尺寸：□ 190 * 90 mm
產品說明：燈泡前換設計，方便更換，燈具可調投射角度

DOR-0935 迷你型小崁燈

燈具圖示一覽表	
⊥	吸頂燈
⧄	崁入式燈組
⧄ ⧄	崁入式燈組
⊙	內縮型崁燈
⊕	伸縮崁燈
¤	壁燈
∿∿∿∿	LED軟燈帶
⊸ ⊸ ⊸	LED軌道
⏚⏚⏚⏚⏚⏚	LED磁性軌道
▪	軌道燈
⏚	磁性軌道燈

安裝方式：崁入式
材質：鋁合金，表面專業烤漆處理
- 燈具顏色：白色
- 反射罩：太空黑(特殊防眩塗層)

瓦數：3 W　發光角度：25°　C.R.I. : Ra>90
色溫：3000 K
燈具尺寸：Ø 40 * H 31 mm
挖孔尺寸：Ø 35 mm
產品說明：反射罩為專業防眩處理

DOR-6540 崁燈

燈具圖示一覽表	
⊥	吸頂燈
⧄	崁入式燈組
⧄ ⧄	崁入式燈組
⊙	內縮型崁燈
⊕	伸縮崁燈
¤	壁燈
～～～～	LED軟燈帶
⊸ ⊸ ⊸	LED軌道
ıı ıı ıı ıı	LED磁性軌道
▪	軌道燈
ō	磁性軌道燈

安裝方式：崁入式
材質：鋁合金，表面專業烤漆處理
- 燈具顏色：白色
- 反射罩：白色

瓦數：12 W　發光角度：60°　C.R.I.：Ra>90
色溫：3000 K
燈具尺寸：Ø 138 * H 64 mm
挖孔尺寸：Ø 120 mm
產品說明：光照角度大，特殊光罩使光線溫和且均勻

DOR-0230 崁燈

燈具圖示一覽表	
⊥	吸頂燈
⧄	崁入式燈組
⧄ ⧄	崁入式燈組
⊙	內縮型崁燈
⊕	伸縮崁燈
¤	壁燈
∼∼∼∼	LED軟燈帶
⊸ ⊸ ⊸	LED軌道
⫼⫼⫼	LED磁性軌道
▪	軌道燈
⫰	磁性軌道燈

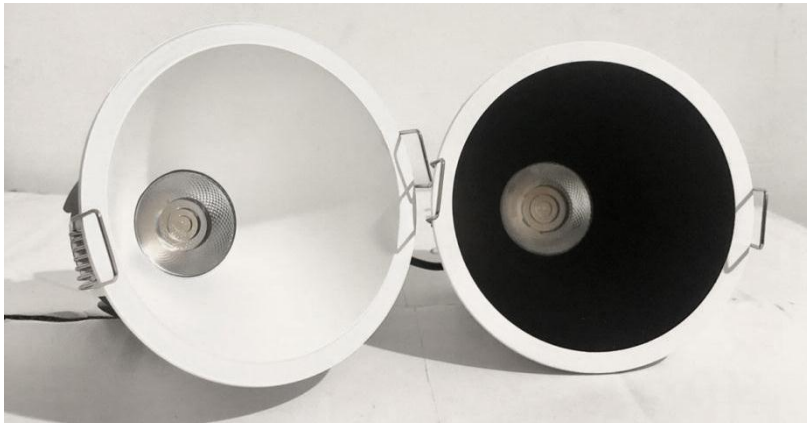

安裝方式：崁入式
材質：鋁合金，表面專業烤漆處理
- 燈具顏色：白色
- 反射罩：白色、黑色

瓦數：5 / 10 W　發光角度：38°　C.R.I.：Ra>90
色溫：3000 K / 4000 K
燈具尺寸：Ø 83 * H 82 mm / Ø 93 * H 94.5 mm
挖孔尺寸：Ø 75 mm / Ø 85 mm
產品說明：光點位置極深，避免直視導致眼睛不適

DOR-5930 防水型崁燈 (IP65)

燈具圖示一覽表	
⊥	吸頂燈
⧄	崁入式燈組
⧄ ⧄	崁入式燈組
⊙	內縮型崁燈
⊕	伸縮崁燈
¤	壁燈
∿∿∿∿	LED軟燈帶
⊸ ⊸ ⊸	LED軌道
⫼⫼⫼⫼	LED磁性軌道
▪	軌道燈
⫼	磁性軌道燈

安裝方式：崁入式
材質：鋁合金，表面專業烤漆處理
- 燈具顏色：白色
- 反射罩：白色

瓦數：10 W　發光角度：45°　C.R.I. : Ra>90
色溫：3000 K / 4000 K
燈具尺寸：Ø 100 * H 75 mm
挖孔尺寸：Ø 90 mm
產品說明：適用於衛浴、潮濕處或需防水防塵的空間

ET-453 超薄型崁燈

燈具圖示一覽表	
⊥	吸頂燈
⧄	崁入式燈組
⧄ ⧄	崁入式燈組
⊙	內縮型崁燈
⊕	伸縮崁燈
¤	壁燈
～～～～	LED軟燈帶
⊸ ⊸ ⊸	LED軌道
⫼⫼⫼⫼	LED磁性軌道
▪	軌道燈
⫰	磁性軌道燈

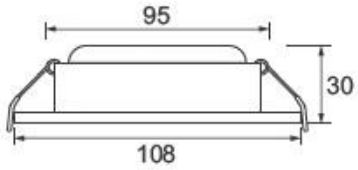

安裝方式：崁入式
材質：鋁合金，表面專業烤漆處理
▶ 燈具顏色：白色
瓦數：5 / 10 W　發光角度：24°　C.R.I. : Ra>90
色溫：3000 K / 4000 K
燈具尺寸：Ø 90 * H 25 mm / Ø 108 * H 30 mm
挖孔尺寸：Ø 75 mm / Ø 95 mm
產品說明：燈具可微調投射角度，適用於天花高度有限的空間

ES-1028-10R 防眩光崁燈 (附蜂巢網)

燈具圖示一覽表	
⊥	吸頂燈
⧄	崁入式燈組
⧄ ⧄	崁入式燈組
⊙	內縮型崁燈
⊕	伸縮崁燈
¤	壁燈
~~	LED軟燈帶
⊸ ⊸ ⊸	LED軌道
⫼⫼⫼⫼	LED磁性軌道
▪	軌道燈
⫰	磁性軌道燈

安裝方式：崁入式
材質：鋁合金，表面專業烤漆處理
- 燈具顏色：白色、黑色
- 反射罩：太空黑(特殊防眩塗層)

瓦數：10 W　發光角度：24°　C.R.I. : Ra>90
色溫：3000 K / 4000 K
燈具尺寸：Ø 85 * H 64 mm
挖孔尺寸：Ø 75 mm
產品說明：反射罩為專業防眩處理，附有蜂巢板加強造型及護眼效果

ET-168 防眩光崁燈

燈具圖示一覽表	
⊥	吸頂燈
⧄	崁入式燈組
⧄ ⧄	崁入式燈組
⊙	內縮型崁燈
⊕	伸縮崁燈
¤	壁燈
∼∼∼∼	LED軟燈帶
⊸ ⊸ ⊸	LED軌道
⫼⫼⫼	LED磁性軌道
▪	軌道燈
⫰	磁性軌道燈

安裝方式：崁入式
材質：鋁合金，表面專業烤漆處理
- 燈具顏色：白色
- 反射罩：太空黑(特殊防眩塗層)

瓦數：5 / 10 W　　發光角度：24°　C.R.I. : Ra>90
色溫：3000 K / 4000 K
燈具尺寸：Ø 65 * H 60 mm / Ø 85 * H 77 mm
挖孔尺寸：Ø 55 mm / Ø 75 mm
產品說明：反射罩為專業防眩處理，可調整光源投射角度

ET-137 防眩光崁燈

燈具圖示一覽表	
⊥	吸頂燈
⧄	崁入式燈組
⧄ ⧄	崁入式燈組
⊙	內縮型崁燈
⊕	伸縮崁燈
¤	壁燈
~~	LED軟燈帶
⊸ ⊸ ⊸	LED軌道
ıı ıı ıı ıı	LED磁性軌道
▪	軌道燈
ō	磁性軌道燈

安裝方式：崁入式
材質：鋁合金，表面專業烤漆處理
- 燈具顏色：白色
- 反射罩：太空黑(特殊防眩塗層)

瓦數：5 / 10 W　發光角度：24°　C.R.I.：Ra>90
色溫：3000 K / 4000 K
燈具尺寸：Ø 60 * H 70 mm / Ø 85 * H 104 mm
挖孔尺寸：Ø 50 mm / Ø 75 mm
產品說明：反射罩為專業防眩處理，可調整光源投射角度，光點位置極深

ET-137-15R 防眩光崁燈

燈具圖示一覽表	
⊥	吸頂燈
⧄	崁入式燈組
⧄ ⧄	崁入式燈組
⊙	內縮型崁燈
⊕	伸縮崁燈
¤	壁燈
~~	LED軟燈帶
⊸ ⊸ ⊸	LED軌道
ıı ıı ıı ıı	LED磁性軌道
▪	軌道燈
ō	磁性軌道燈

安裝方式：崁入式
材質：鋁合金，表面專業烤漆處理
- 燈具顏色：白色
- 反射罩：太空黑(特殊防眩塗層)

瓦數：15 W　發光角度：24°　C.R.I.：Ra>90
色溫：3000 K / 4000 K
燈具尺寸：Ø 105 * H 118 mm
挖孔尺寸：Ø 95 mm
產品說明：反射罩為專業防眩處理，可調整光源投射角度，也可以旋轉調整光圈位置移動，光點位置極深，不會直接直視

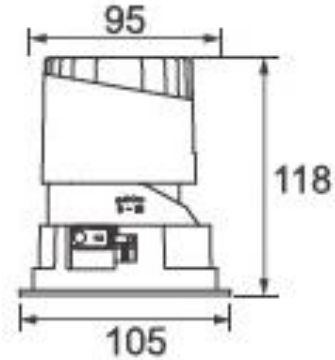

ET-808 防眩光亮金崁燈 (IP55)

燈具圖示一覽表	
⊥	吸頂燈
⧄	崁入式燈組
⧄ ⧄	崁入式燈組
⊙	內縮型崁燈
⊕	伸縮崁燈
¤	壁燈
~~	LED軟燈帶
⊸ ⊸ ⊸	LED軌道
ıı ıı ıı ıı	LED磁性軌道
▪	軌道燈
ō	磁性軌道燈

安裝方式：崁入式
材質：鋁合金，表面專業烤漆處理
- 燈具顏色：白色
- 反射罩：亮金色(特殊防眩塗層)

瓦數：7 W　發光角度：24°　C.R.I. : Ra>90
色溫：3000 K / 4000 K
燈具尺寸：Ø 70 * H 80 mm
挖孔尺寸：Ø 63 mm
產品說明：反射罩為專業防眩處理，可調整光源投射角度，特殊顏色貴氣感十足

DM-901 防眩光玫瑰金崁燈

燈具圖示一覽表	
⊥	吸頂燈
⧄	崁入式燈組
⧄ ⧄	崁入式燈組
⊙	內縮型崁燈
⊕	伸縮崁燈
¤	壁燈
~~	LED軟燈帶
⊸ ⊸ ⊸	LED軌道
ıı ıı ıı ıı	LED磁性軌道
▪	軌道燈
ō	磁性軌道燈

安裝方式：崁入式
材質：鋁合金，表面專業烤漆處理
- 燈具顏色：白色
- 反射罩：玫瑰金(特殊防眩塗層)

瓦數：10 W　發光角度：24°　C.R.I. : Ra>90
色溫：4000 K
燈具尺寸：Ø 85 * H 150 mm
挖孔尺寸：Ø 75 mm
產品說明：反射罩為專業防眩處理，可調整光源投射角度，特殊顏色開燈關燈都好看

XTDB-10 長排造型崁燈

燈具圖示一覽表	
⊥	吸頂燈
⧄	崁入式燈組
⧄ ⧄	崁入式燈組
⊙	內縮型崁燈
⊕	伸縮崁燈
¤	壁燈
～～～～	LED軟燈帶
⊸ ⊸ ⊸	LED軌道
ıı ıı ıı ıı	LED磁性軌道
▪	軌道燈
ō	磁性軌道燈

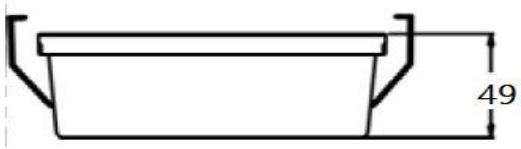

安裝方式：崁入式
材質：鋁合金，表面專業烤漆處理
- 燈具顏色：白色
- 反射罩：太空黑(特殊防眩塗層)

瓦數：20 W　發光角度：30°　C.R.I. : Ra>90
色溫：3000 K / 4000 K
燈具尺寸：□ 280 * 45 * D 49 mm
挖孔尺寸：□ 237 * 37 mm
產品說明：反射罩為專業防眩處理，長排造型不失美感

DMR-9107 伸縮型多功能崁燈

燈具圖示一覽表	
⊥	吸頂燈
⧄	崁入式燈組
⧄ ⧄	崁入式燈組
⊙	內縮型崁燈
⊕	伸縮崁燈
¤	壁燈
～～～～～	LED軟燈帶
⊸ ⊸ ⊸	LED軌道
⫼⫼⫼⫼⫼	LED磁性軌道
▪	軌道燈
⫰	磁性軌道燈

安裝方式：崁入式

材質：鋁合金，表面專業烤漆處理

- 燈具顏色：白色、黑色
- 反射罩：黑色

瓦數：9 W　發光角度：24°　C.R.I.：Ra>90

色溫：3000 K / 4000 K

燈具尺寸：Ø 84 * H 100 mm

挖孔尺寸：Ø 75 mm

產品說明：可伸縮拉出造型，可調整光源投射角度，也可旋轉360°
多種搭配方式可以隨意調整

DMR-9112 伸縮型多功能崁燈

燈具圖示一覽表	
⊥	吸頂燈
⧄	崁入式燈組
⧄ ⧄	崁入式燈組
⊙	內縮型崁燈
⊕	伸縮崁燈
¤	壁燈
~~	LED軟燈帶
⊸ ⊸ ⊸	LED軌道
⫼⫼⫼	LED磁性軌道
▪	軌道燈
⫰	磁性軌道燈

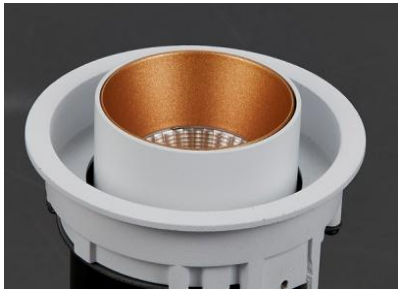

安裝方式：崁入式

材質：鋁合金，表面專業烤漆處理

- 燈具顏色：白色、黑色
- 反射罩：白色、黑色、金色

瓦數：12 W　發光角度：24°　C.R.I.：Ra>90

色溫：3000 K / 4000 K

燈具尺寸：Ø 100 * H 117 mm

挖孔尺寸：Ø 92 mm

產品說明：反射罩可混搭，可伸縮拉出造型，可調整光源投射角度，也可旋轉360°多種搭配方式可以隨意調整

DMR-9312 伸縮型多功能崁燈

燈具圖示一覽表	
⊥	吸頂燈
⧄	崁入式燈組
⧄ ⧄	崁入式燈組
⊙	內縮型崁燈
⊕	伸縮崁燈
¤	壁燈
~~	LED軟燈帶
⊸ ⊸ ⊸	LED軌道
⫼⫼⫼⫼	LED磁性軌道
▪	軌道燈
⫰	磁性軌道燈

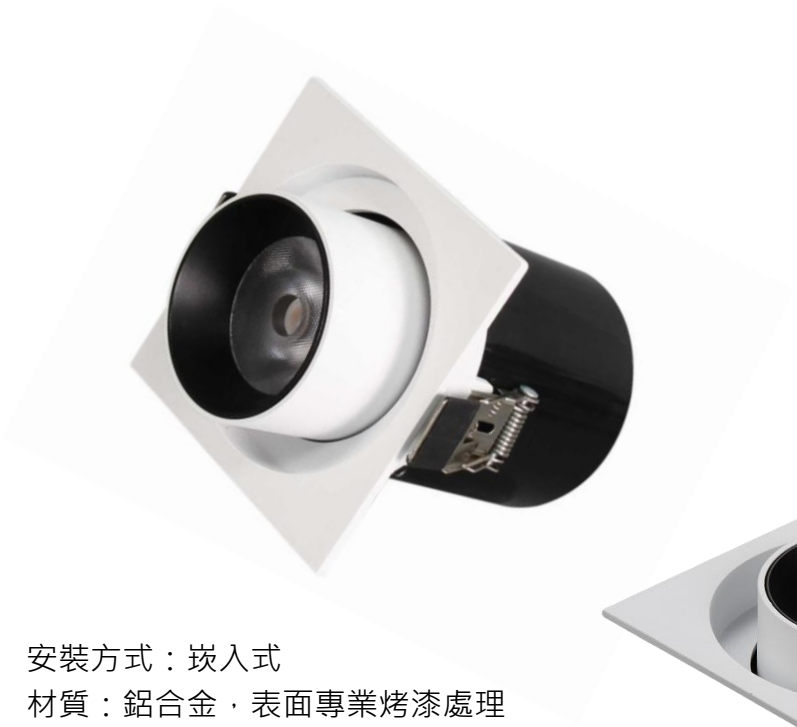

安裝方式：崁入式
材質：鋁合金，表面專業烤漆處理
- 燈具顏色：白色
- 反射罩：白色、黑色、金色

瓦數：12 W　發光角度：24°　C.R.I.：Ra>90
色溫：3000 K / 4000 K
燈具尺寸：□ 100 * 100 * H 110 mm
挖孔尺寸：□ 100 * 100 mm
產品說明：：反射罩可混搭，可伸縮拉出造型，可調整光源投射角度，
也可旋轉360°多種搭配方式可以隨意調整

DMR-9424 伸縮型多功能雙崁燈

燈具圖示一覽表	
⊥	吸頂燈
⧄	崁入式燈組
⧄ ⧄	崁入式燈組
⊙	內縮型崁燈
⊕	伸縮崁燈
¤	壁燈
~~	LED軟燈帶
⊸ ⊸ ⊸	LED軌道
⫼⫼⫼⫼	LED磁性軌道
▪	軌道燈
ō	磁性軌道燈

安裝方式：崁入式
材質：鋁合金，表面專業烤漆處理
- 燈具顏色：白色
- 反射罩：白色、黑色、金色

瓦數：12 W * 2　發光角度：24°　C.R.I.：Ra>90
色溫：3000 K / 4000 K
燈具尺寸：□ 100 * 200 * H 110 mm
挖孔尺寸：□ 92 * 192 mm
產品說明：：反射罩可混搭，可伸縮拉出造型，可調整光源投射角度，
也可旋轉360°多種搭配方式可以隨意調整

QJ-1106 感應式小夜燈

燈具圖示一覽表	
⊥	吸頂燈
⧄	崁入式燈組
⧄ ⧄	崁入式燈組
⊙	內縮型崁燈
⊕	伸縮崁燈
¤	壁燈
~~	LED軟燈帶
⊸ ⊸ ⊸	LED軌道
⫼⫼⫼	LED磁性軌道
▪	軌道燈
⫰	磁性軌道燈

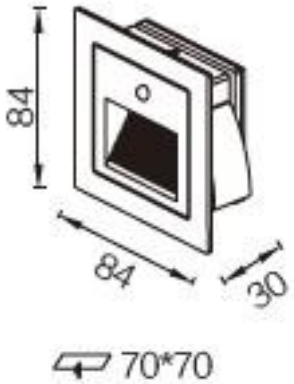

安裝方式：壁崁式
材質：鋁合金，表面專業烤漆處理
▶ 燈具顏色：白色
瓦數：3 W　C.R.I. : Ra>90
色溫：3000 K
燈具尺寸：□ 85 * 85 * D 30 mm
挖孔尺寸：□ 70 * 70 mm
產品說明：適用於玄關、廊道等，感應後發光30秒

COB LED 無光點燈帶

* 須搭配DC24V變壓器使用

燈具圖示一覽表	
⊥	吸頂燈
⧄	崁入式燈組
⧄ ⧄	崁入式燈組
⊙	內縮型崁燈
⊕	伸縮崁燈
¤	壁燈
～～～～～	LED軟燈帶
⊸ ⊸ ⊸	LED軌道
⫼⫼⫼⫼	LED磁性軌道
▪	軌道燈
⫰	磁性軌道燈

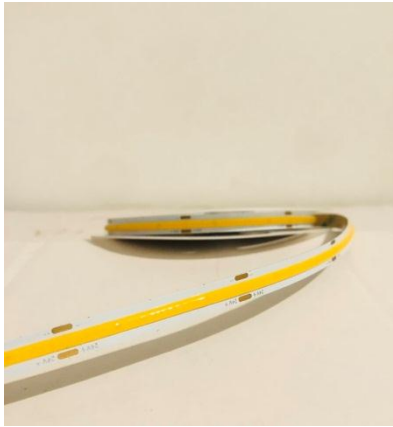

裸燈帶

+全透明保護軟條

+白色保護軟條

+1616保護軟條

安裝方式：崁入式、間接式

瓦數：11 W　C.R.I. : Ra>90　DC24V

色溫：3000 K / 4000 K

燈條尺寸：寬 8 mm / +軟條 10 * 5 mm / 16 * 16mm

產品說明：無光點設計讓整條燈帶沒有斷點，COB裸燈帶背後有附膠，長度可客製化處理，加保護軟條可防水不怕髒！

LED軌道

燈具圖示一覽表	
⊥	吸頂燈
⧄	崁入式燈組
⧄ ⧄	崁入式燈組
⊙	內縮型崁燈
⊕	伸縮崁燈
¤	壁燈
～～～～～	LED軟燈帶
⊸ ⊸ ⊸	LED軌道
⫼⫼⫼⫼⫼	LED磁性軌道
▪	軌道燈
⫰	磁性軌道燈

【規格 A】尾蓋 *1 + 電源頭 *1

【規格 B】尾蓋 *2，軌道加長

DTT-72 軌道燈

燈具圖示一覽表	
⊥	吸頂燈
⧄	崁入式燈組
⧄ ⧄	崁入式燈組
⊙	內縮型崁燈
⊕	伸縮崁燈
¤	壁燈
～～～～	LED軟燈帶
⊸ ⊸ ⊸	LED軌道
⫼⫼⫼⫼	LED磁性軌道
▪	軌道燈
⫰	磁性軌道燈

安裝方式：軌道式

材質：鋁合金，表面專業烤漆處理

- 燈具顏色：白色、黑色
- 反射罩：黑色

瓦數：5.5 / 7 W　　C.R.I. : Ra>90

色溫：3000 K / 4000 K

燈具尺寸：Ø 63 * H 125 mm

產品說明：可調整光源投射角度，也可旋轉360°

DOT-54 軌道投射燈

燈具圖示一覽表	
⊥	吸頂燈
⧄	崁入式燈組
⧄ ⧄	崁入式燈組
⊙	內縮型崁燈
⊕	伸縮崁燈
¤	壁燈
~~	LED軟燈帶
⊸ ⊸ ⊸	LED軌道
⫼⫼⫼⫼	LED磁性軌道
▪	軌道燈
ō	磁性軌道燈

安裝方式：軌道式
材質：鋁合金，表面專業烤漆處理
- 燈具顏色：白色
- 反射罩：太空黑(特殊防眩塗層)

瓦數：10 W　發光角度：24°　C.R.I. : Ra>90
色溫：3000 K
燈具尺寸：Ø 53 * H 135 mm
產品說明：可調整光源投射角度，也可旋轉360°

DMT-9212 軌道式投射燈

燈具圖示一覽表	
⊥	吸頂燈
⧄	崁入式燈組
⧄ ⧄	崁入式燈組
⊙	內縮型崁燈
⊕	伸縮崁燈
¤	壁燈
～～～～	LED軟燈帶
⊸ ⊸ ⊸	LED軌道
⏚⏚⏚⏚⏚⏚	LED磁性軌道
▪	軌道燈
⏚	磁性軌道燈

安裝方式：軌道式

材質：鋁合金，表面專業烤漆處理

- 燈具顏色：白色、黑色
- 反射罩：白色、黑色、金色

瓦數：12 W　發光角度：24°　C.R.I.: Ra>90

色溫：3000 K / 4000 K

燈具尺寸：Ø 60 * H 155 mm

產品說明： 反射罩可混搭，可調整光源投射角度，也可旋轉360°
多種搭配方式可以隨意調整

DMT-3008 軌道式方盒造型燈

燈具圖示一覽表	
⊥	吸頂燈
⧄	崁入式燈組
⧄ ⧄	崁入式燈組
⊙	內縮型崁燈
⊕	伸縮崁燈
¤	壁燈
~~	LED軟燈帶
⊸ ⊸ ⊸	LED軌道
⫼⫼⫼⫼	LED磁性軌道
▪	軌道燈
⫰	磁性軌道燈

安裝方式：軌道式
材質：鋁合金，表面專業烤漆處理
- 燈具顏色：白色、黑色
- 反射罩：白色、黑色、金色

瓦數：12 W　發光角度：24°　C.R.I.: Ra>90
色溫：3000 K / 4000 K
燈具尺寸：Ø 60 * H 155 mm
產品說明：反射罩可混搭，可調整光源投射角度，也可旋轉360°

LED磁性軌道燈

* 須搭配DC24V變壓器使用

燈具圖示一覽表	
⊥	吸頂燈
⧄	崁入式燈組
⧄ ⧄	崁入式燈組
⊙	內縮型崁燈
⊕	伸縮崁燈
¤	壁燈
～～～～～	LED軟燈帶
⊸ ⊸ ⊸	LED軌道
ıı ıı ıı ıı ıı ıı	LED磁性軌道
▪	軌道燈
ō	磁性軌道燈

安裝方式：崁入式、吸頂式、懸吊式
材質：鋁合金，表面專業烤漆處理
▶ 軌道顏色：白色、黑色
軌道尺寸：L 100 / 150 / 200 mm， 寬 39 mm 高 76 mm
產品說明：長度可客製化處理，可做一字、L、口字型，多種安裝方式、多種造型，可適用於不同空間，使用DC電安全不怕被電到

DPT-P03 / 06 磁性軌道專用排型點狀燈

燈具圖示一覽表	
⊥	吸頂燈
⧄	崁入式燈組
⧄ ⧄	崁入式燈組
⊙	內縮型崁燈
⊕	伸縮崁燈
¤	壁燈
〰〰	LED軟燈帶
⊸ ⊸ ⊸	LED軌道
⫼⫼⫼	LED磁性軌道
▪	軌道燈
ō	磁性軌道燈

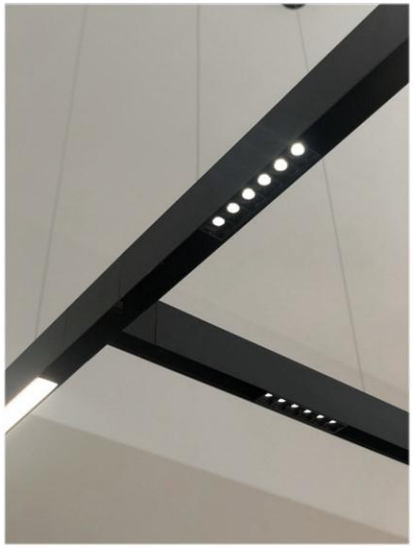

安裝方式：磁吸式

材質：鋁合金，表面專業烤漆處理

- 燈具顏色：白色、黑色
- 反射罩：黑色高反射率鏡面鋁板旋壓成型

瓦數：3 W / 6 W　發光角度：34°　C.R.I: Ra>90

色溫：3000 K / 4000 K

燈具尺寸：L 94 mm / L 164 mm

產品說明：燈具可隨意吸附於磁性軌道內

DPT-RP03 / 06 磁性軌道專用排型點狀燈(可調式)

燈具圖示一覽表	
⊥	吸頂燈
⧄	崁入式燈組
⧄ ⧄	崁入式燈組
⊙	內縮型崁燈
⊕	伸縮崁燈
¤	壁燈
～～～～～	LED軟燈帶
⊸ ⊸ ⊸	LED軌道
⊔⊔⊔⊔⊔⊔	LED磁性軌道
▪	軌道燈
ō	磁性軌道燈

安裝方式：磁吸式
材質：鋁合金，表面專業烤漆處理
- 燈具顏色：白色、黑色
- 反射罩：黑色高反射率鏡面鋁板旋壓成型

瓦數：3 W / 6 W　發光角度：34°　C.R.I.: Ra>90
色溫：3000 K / 4000 K
燈具尺寸：L 94 mm / L 164 mm 高 181 mm
產品說明：燈具可隨意吸附於磁性軌道內

DPT-M320 / 640磁性軌道專用霧面條型燈

燈具圖示一覽表	
⊥	吸頂燈
⧄	崁入式燈組
⧄ ⧄	崁入式燈組
⊙	內縮型崁燈
⊕	伸縮崁燈
¤	壁燈
～～～～	LED軟燈帶
⊸ ⊸ ⊸	LED軌道
⏚⏚⏚⏚⏚⏚	LED磁性軌道
▪	軌道燈
⏚	磁性軌道燈

安裝方式：磁吸式
材質：鋁合金，表面專業烤漆處理
- 燈具顏色：白色、黑色
- 反射罩：黑色高反射率鏡面鋁板旋壓成型

瓦數：10 W / 20W　發光角度：泛光型 C.R.I.: Ra>90
色溫：3000 K / 4000 K
燈具尺寸：L 323 mm / L 640 mm
產品說明：燈具可隨意吸附於磁性軌道內

DPT-S6110 磁性軌道專用投光燈

燈具圖示一覽表	
⊥	吸頂燈
⧄	崁入式燈組
⧄ ⧄	崁入式燈組
⊙	內縮型崁燈
⊕	伸縮崁燈
¤	壁燈
～～～～	LED軟燈帶
⊸ ⊸ ⊸	LED軌道
⫼⫼⫼⫼	LED磁性軌道
▪	軌道燈
ō	磁性軌道燈

安裝方式：磁吸式
材質：鋁合金，表面專業烤漆處理
- 燈具顏色：黑色
- 反射罩：黑色高反射率鏡面鋁板旋壓成型

瓦數：12 W　發光角度：24°　C.R.I.: Ra>90
色溫：3000 K
燈具尺寸：Ø 112 * H 67 mm
產品說明：燈具可隨意吸附於磁性軌道內

DPT-S6150 磁性軌道專用投光燈

燈具圖示一覽表	
⊥	吸頂燈
⧄	崁入式燈組
⧄ ⧄	崁入式燈組
⊙	內縮型崁燈
⊕	伸縮崁燈
¤	壁燈
~~	LED軟燈帶
⊸ ⊸ ⊸	LED軌道
⫼⫼⫼	LED磁性軌道
▪	軌道燈
ō	磁性軌道燈

安裝方式：磁吸式
材質：鋁合金，表面專業烤漆處理
- 燈具顏色：白色、黑色
- 反射罩：黑色高反射率鏡面鋁板旋壓成型

瓦數：12 W　發光角度：24°　C.R.I.: Ra>90
色溫：3000 K / 4000 K
燈具尺寸：Ø 54 * H 120 mm
產品說明：燈具可隨意吸附於磁性軌道內

燈具圖示一覽表	
⊥	吸頂燈
◪	崁入式燈組
◪ ◪	崁入式燈組
⊙	內縮型崁燈
⊕	伸縮崁燈
¤	壁燈
～～～～	LED軟燈帶
⊸ ⊸ ⊸	LED軌道
⫼⫼⫼⫼	LED磁性軌道
▪	軌道燈
⫰	磁性軌道燈

鋁擠型條燈

線性條燈(需另搭配 DC24V 電源供應器使用)

相片	型號	品名 / 規 格
	DL-3	13W-崁入式 (W17.1 xH15.3 mm)
	DL-4	13W-吸、崁兩用 (W17.1 xH15.3 mm)
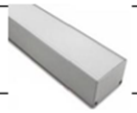	DL-5	13W-方型 直角燈 (W16 xH16 mm)
	DL-6	13W-弧型 直角燈 (W16 xH16 mm)
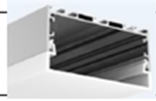	DL-18	13W x2-吸、崁兩用 (W35 xH35 mm)
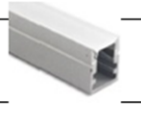	DL-46	13Wx2-吊、吸、崁多用 (W50 xH32 mm)
	DL-48	24Wx2-吊、吸、崁多用 (W75 xH35 mm)
	DL-35	10W-吸、崁兩用 (W10 xH13 mm)
	DL-73	10W-吸、崁兩用 (W7.8 xH9 mm)
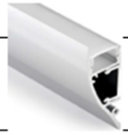 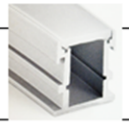	DL-50	13W*2-線型上下照線型壁燈 (W17.7 xH40.5 mm)
	DL-62	13W-弧型上/下用-長條型壁燈 (W17.7 xH43.5 mm)
	DL-34	13W-地埋用-長條型條燈 (W21.3 xH26.1 mm)

條燈計價: 50cm/100cm/150cm/200cm....(未滿 50cm以50cm計 例: 147cm=150cm)

系統式軌道燈

* 須搭配DC24V變壓器使用

燈具圖示一覽表	
⊥	吸頂燈
⧄	崁入式燈組
⧄ ⧄	崁入式燈組
⊙	內縮型崁燈
⊕	伸縮崁燈
¤	壁燈
～～～～～	LED軟燈帶
⊸ ⊸ ⊸	LED軌道
⫼⫼⫼⫼	LED磁性軌道
▪	軌道燈
ō	磁性軌道燈

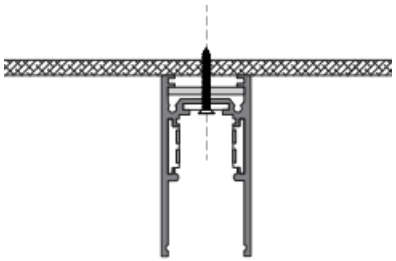

安裝方式：崁入式、吸頂式、懸吊式
材質：鋁合金，表面專業烤漆處理
▶ 軌道顏色：黑色
軌道尺寸：L 100 / 150 / 200 mm， 寬 26 mm 高 52 mm
產品說明：長度可客製化處理，可做一字、L、口字型，多種安裝方式、多種造型，可適用於不同空間，使用DC電安全不怕被電到

DEP-30506 系統式軌道專用點狀燈

燈具圖示一覽表	
⊥	吸頂燈
⧄	崁入式燈組
⧄ ⧄	崁入式燈組
⊙	內縮型崁燈
⊕	伸縮崁燈
¤	壁燈
～～～～～	LED軟燈帶
⊸ ⊸ ⊸	LED軌道
⫼⫼⫼⫼⫼	LED磁性軌道
▪	軌道燈
ō	磁性軌道燈

安裝方式：卡扣式
材質：鋁合金，表面專業烤漆處理
- 燈具顏色：黑色
- 反射罩：黑色高反射率鏡面鋁板旋壓成型

瓦數：6 / 12 W　發光角度：24°　C.R.I.: Ra>90
色溫：3000 K
燈具尺寸： L 110 mm / L 220 mm
產品說明：燈具可隨意卡扣至軌道內

DER-31106 系統式軌道專用點狀燈(可調式)

燈具圖示一覽表	
⊥	吸頂燈
⧄	崁入式燈組
⧄ ⧄	崁入式燈組
⊙	內縮型崁燈
⊕	伸縮崁燈
¤	壁燈
～～～～	LED軟燈帶
⊸ ⊸ ⊸	LED軌道
⏚⏚⏚⏚⏚⏚	LED磁性軌道
▪	軌道燈
⏚	磁性軌道燈

安裝方式：卡扣式
材質：鋁合金，表面專業烤漆處理
- 燈具顏色：黑色
- 反射罩：黑色高反射率鏡面鋁板旋壓成型

瓦數：6 W　發光角度：24°　C.R.I.: Ra>90
色溫：3000 K
燈具尺寸： L 115 * 90 mm / L 220 * 90 mm
產品說明：燈具可隨意卡扣至軌道內

DEW-30710 系統式軌道專用霧面條燈

燈具圖示一覽表	
⊥	吸頂燈
⧄	崁入式燈組
⧄ ⧄	崁入式燈組
⊙	內縮型崁燈
⊕	伸縮崁燈
¤	壁燈
~~	LED軟燈帶
⊸ ⊸ ⊸	LED軌道
⫼⫼⫼⫼	LED磁性軌道
▪	軌道燈
ō	磁性軌道燈

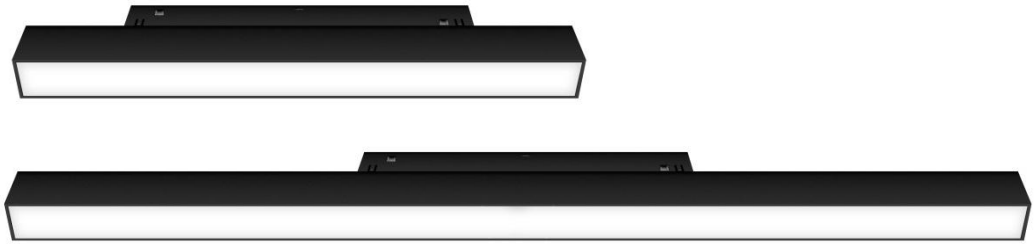

安裝方式：卡扣式
材質：鋁合金，表面專業烤漆處理
- 燈具顏色：黑色
- 反射罩：黑色高反射率鏡面鋁板旋壓成型

瓦數：10 / 20 W　發光角度：24°　C.R.I.: Ra>90
色溫：3000 K
燈具尺寸： L 300 mm / L 600 mm
產品說明：燈具可隨意卡扣至軌道內

DEF-30912 系統式軌道專用投光燈

燈具圖示一覽表	
⊥	吸頂燈
⧄	崁入式燈組
⧄ ⧄	崁入式燈組
⊙	內縮型崁燈
⊕	伸縮崁燈
¤	壁燈
～～～～	LED軟燈帶
⊸ ⊸ ⊸	LED軌道
ıı ıı ıı ıı	LED磁性軌道
▪	軌道燈
ō	磁性軌道燈

安裝方式：卡扣式
材質：鋁合金，表面專業烤漆處理
- 燈具顏色：黑色
- 反射罩：黑色高反射率鏡面鋁板旋壓成型

瓦數：10 W　發光角度：24°　C.R.I.: Ra>90
色溫：3000 K
燈具尺寸：Ø 45 * H 100 mm
產品說明：燈具可隨意卡扣至軌道內

DEJ-20307 系統式軌道專用罈狀吊燈

燈具圖示一覽表	
⊥	吸頂燈
⧄	崁入式燈組
⧄ ⧄	崁入式燈組
⊙	內縮型崁燈
⊕	伸縮崁燈
¤	壁燈
∿∿∿∿	LED軟燈帶
⊸ ⊸ ⊸	LED軌道
⫼⫼⫼⫼	LED磁性軌道
▪	軌道燈
ō	磁性軌道燈

安裝方式：卡扣式
材質：鋁合金，表面專業烤漆處理
- 燈具顏色：黑色
- 反射罩：黑色高反射率鏡面鋁板旋壓成型

瓦數：7 W　發光角度：24°　C.R.I.: Ra>90
色溫：3000 K
燈具尺寸：Ø 80 * H 120 mm
產品說明：燈具可隨意卡扣至軌道內

DEJ-20410 系統式軌道專用球狀吊燈

燈具圖示一覽表	
⊥	吸頂燈
⧄	崁入式燈組
⧄ ⧄	崁入式燈組
⊙	內縮型崁燈
⊕	伸縮崁燈
¤	壁燈
～～～～～	LED軟燈帶
⊸ ⊸ ⊸	LED軌道
⫼⫼⫼⫼	LED磁性軌道
▪	軌道燈
ō	磁性軌道燈

安裝方式：卡扣式
材質：鋁合金，表面專業烤漆處理
- 燈具顏色：黑色
- 反射罩：黑色高反射率鏡面鋁板旋壓成型

瓦數：10 W　發光角度：24°　C.R.I.: Ra>90
色溫：3000 K
燈具尺寸：Ø 100 mm
產品說明：燈具可隨意卡扣至軌道內

DEJ-20207 系統式軌道專用瓶狀吊燈

燈具圖示一覽表	
⊥	吸頂燈
⧄	崁入式燈組
⧄ ⧄	崁入式燈組
⊙	內縮型崁燈
⊕	伸縮崁燈
¤	壁燈
～～～～～	LED軟燈帶
⊸ ⊸ ⊸	LED軌道
⫼⫼⫼⫼	LED磁性軌道
▪	軌道燈
⫰	磁性軌道燈

安裝方式：卡扣式
材質：鋁合金，表面專業烤漆處理
- 燈具顏色：黑色
- 反射罩：黑色高反射率鏡面鋁板旋壓成型

瓦數：7 W　發光角度：24°　C.R.I.: Ra>90
色溫：3000 K
燈具尺寸：Ø 60 * H 124 mm
產品說明：燈具可隨意卡扣至軌道內